



Paparan Publik

**PT Sinar Mas Agro Resources and Technology Tbk
(PT SMART Tbk)**

27 Juni 2018



Gambaran Umum

- Terdaftar di Bursa Efek Indonesia sejak 1992
- Produsen produk berbasis kelapa sawit yang terintegrasi dan terkemuka di Indonesia
- Filma® dan Kunci Mas® merupakan merek minyak goreng kami yang menjadi salah satu pemimpin pasar di Indonesia

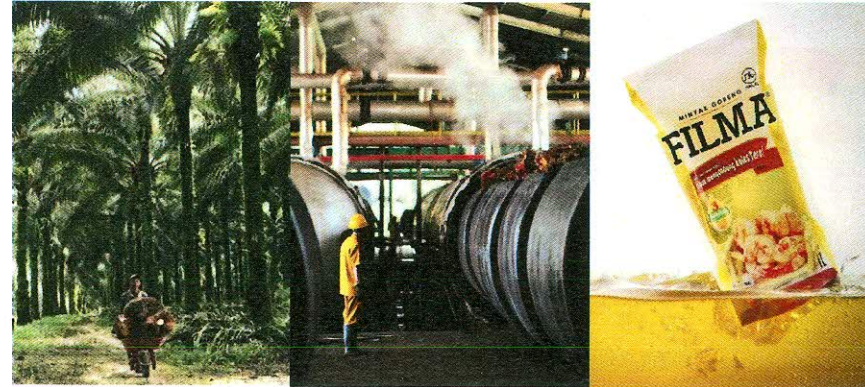

Statistik Perkebunan

Area Tertanam Inti dan Plasma (per 31 Mar 2018)	: 138.000 ha
Hasil Produk Sawit ¹ 2017	: 782.000 ton
Kuartal 1 2018	: 149.000 ton

Keterangan:

1. CPO dan PK

Produk

- Minyak Kelapa Sawit (CPO)
- Inti Sawit (PK)
- Minyak Inti Sawit (PKO)
- Bungkil Sawit
- Minyak Goreng
- Margarin
- Stearin
- Shortening
- Specialty Fats
- Cocoa Butter Substitute
- Oleokimia
- Biodiesel

Struktur Perusahaan

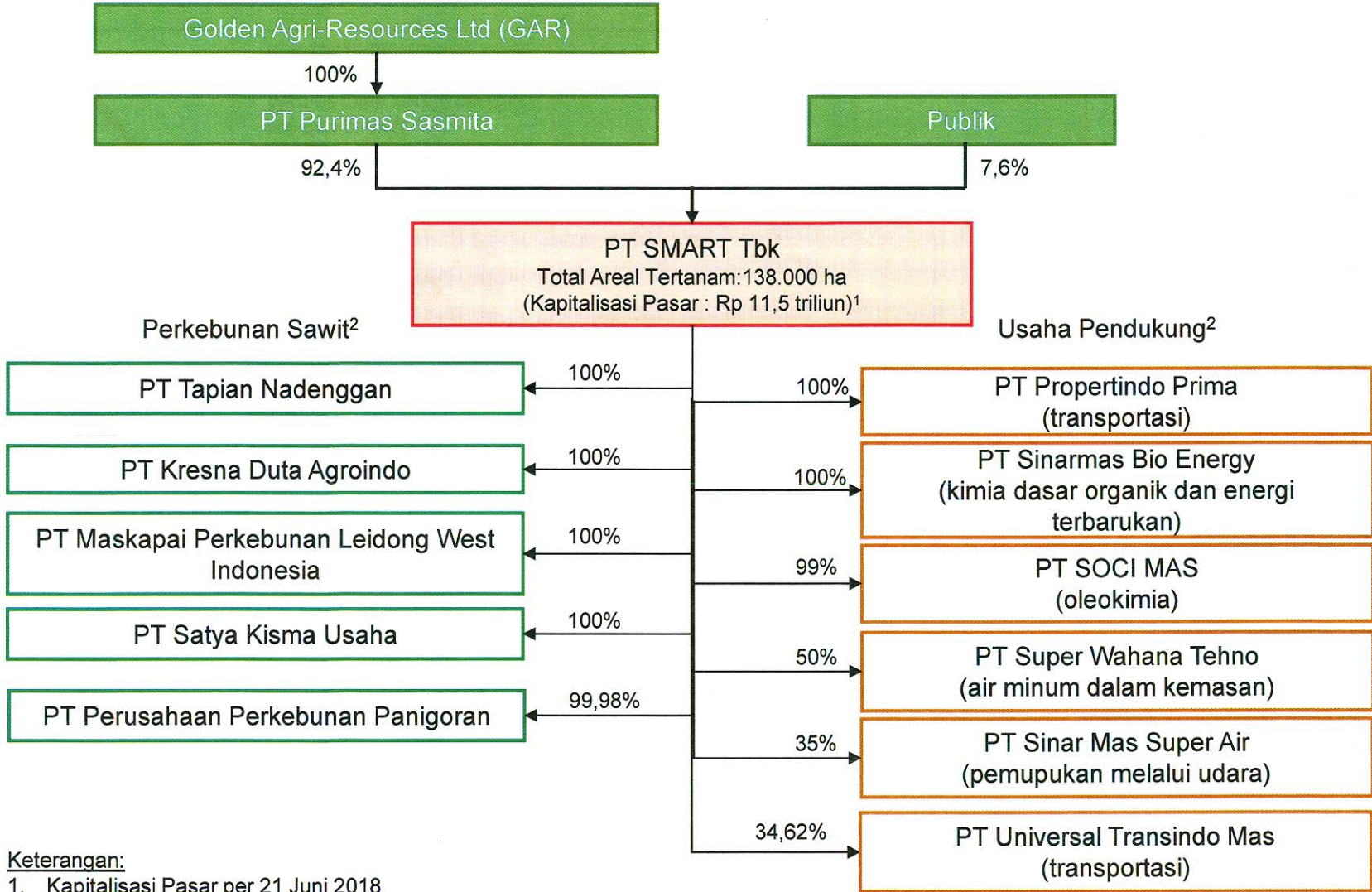

Keterangan:
 1. Kapitalisasi Pasar per 21 Juni 2018
 2. Struktur yang telah disederhanakan

Sejarah Singkat

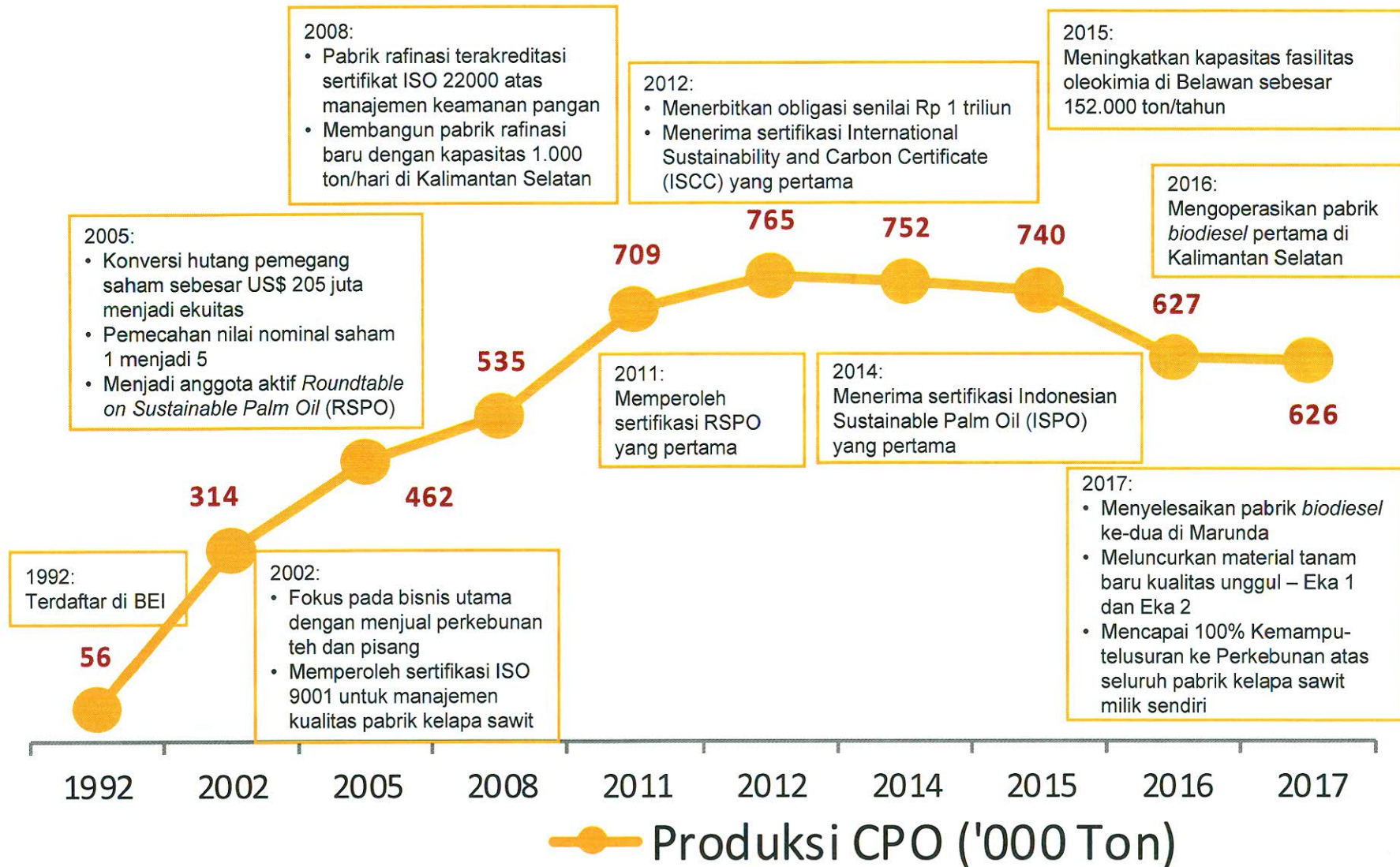



Memperkuat keunggulan kompetitif dan memanfaatkan skala usaha untuk memaksimalkan nilai jangka panjang bagi para pemegang saham

Terobosan dalam keunggulan kompetitif dengan teknologi terdepan

Memperkuat posisi sebagai perusahaan perkebunan kelapa sawit terkemuka di Indonesia

**U
L
U
H**

Keunggulan Operasional – manajemen kebun terbaik

Peningkatan Produktivitas – penelitian dan pengembangan

Efisiensi Biaya – mekanisasi dan otomatisasi

Mengoptimalkan margin di sepanjang rantai nilai bisnis

**H
I
L
I
R**

Pemain utama dalam perdagangan produk sawit Indonesia

Produsen kelas dunia atas beragam produk bernilai tambah dan berkualitas

Memberikan jasa dan solusi bernilai tambah bagi konsumen

Komitmen yang kuat dan berkesinambungan untuk menjadi yang terdepan dalam hal keberlanjutan

Menjadi perusahaan agribisnis dan produk konsumen global yang terintegrasi dan terbaik - menjadi Mitra Pilihan

Kinerja Operasional Kuartal I 2018



smart
agribusiness and food



Alur Operasional yang Terintegrasi¹

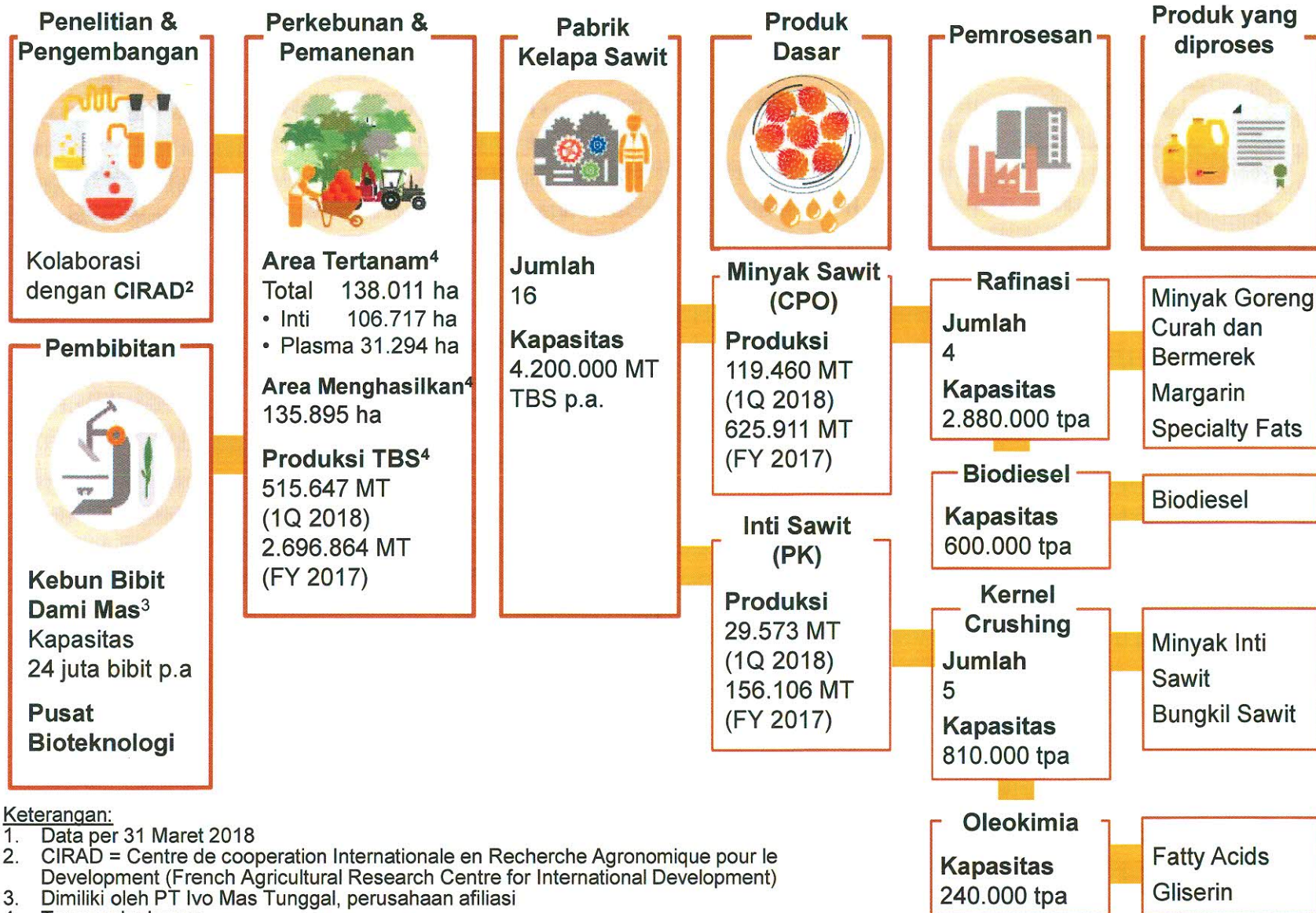

Profil Kebun dan Umur Tanaman

Profil Umur

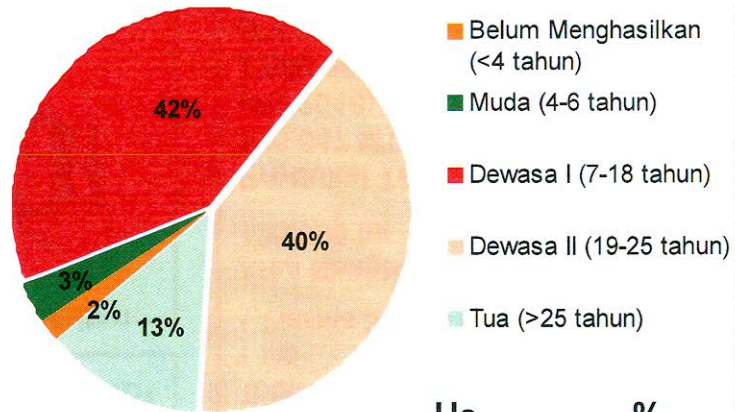

	Ha	%
Belum menghasilkan	2.116	2%
Menghasilkan	135.895	98%
Jumlah	138.011	

Profil Kepemilikan

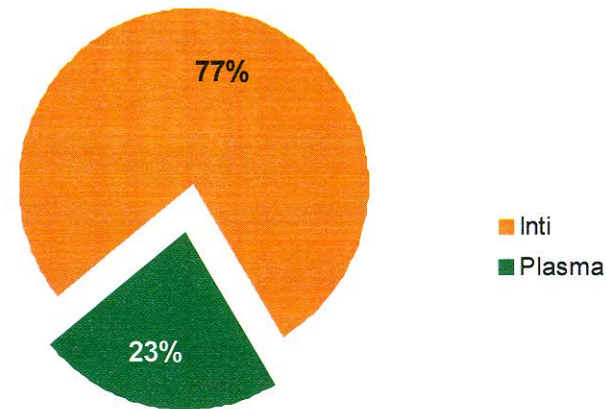

	Ha	%
Inti	106.717	77%
Plasma	31.294	23%
Jumlah	138.011	

Keterangan: Data per 31 Maret 2018, termasuk plasma

Kinerja Perkebunan Kuartal I 2018



	1Q 2018	1Q 2017	% naik (turun)
Produksi TBS (ton)	515.647	671.071	-23,2%
<i>Inti</i>	418.100	551.337	-24,2%
<i>Plasma</i>	97.547	119.734	-18.5%
Produktivitas TBS (ton/ha)	3,79	4,86	-22.0%
Produksi produk sawit (ton)	149.033	194.965	-23.6%
<i>CPO</i>	119.460	156.989	-23.9%
<i>PK</i>	29.573	37.976	-22.1%
Tingkat ekstraksi minyak sawit (OER)	22,07%	22,10%	-0,03%
Tingkat ekstraksi inti sawit (KER)	5,46%	5,35%	0,11%
Produktivitas produk sawit (ton/ha)	1,04	1,33	-21.8%

Hasil produksi TBS dan produk sawit pada kuartal I 2018 mengalami penurunan disebabkan adanya dampak lanjutan dari kekeringan panjang di beberapa area perkebunan karena El Niño yang lalu.

Pengelolaan secara komersial atas hasil perkebunan dan aset hilir untuk optimalisasi nilai sepanjang mata rantai

Pengadaan Bahan Baku

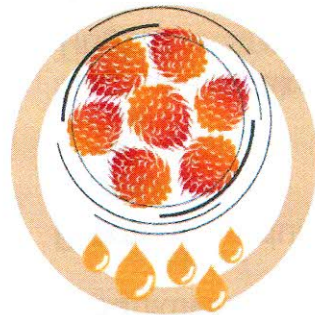

- Pengadaan bahan baku dengan Kemamputelusuran yang meningkat baik untuk kebun milik sendiri, kebun afiliasi maupun kebun pihak ketiga

Pemrosesan

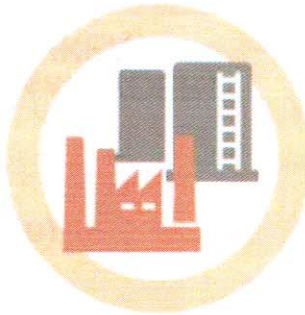

- Lokasi yang strategis memberikan keunggulan logistik
- Fasilitas yang lengkap: penyulingan, pemrosesan *shortenings*, *specialty fats*, oleokimia dan *biodiesel*

Keragaman Produk



- Optimalisasi margin melalui portofolio produk yang beragam, dalam hal spesifikasi, kualitas dan sertifikasi kelestarian
- Kontribusi penjualan produk turunan mencapai 80% pada kuartal I 2018

Penjualan dan Distribusi



Cakupan geografis yang luas, merek yang kuat, akses terhadap penjualan destinasi, pengapalan dan logistik

Kinerja Keuangan Kuartal I 2018



smart
agribusiness and food



Penjualan Kuartal I 2018

Kuantitas Penjualan

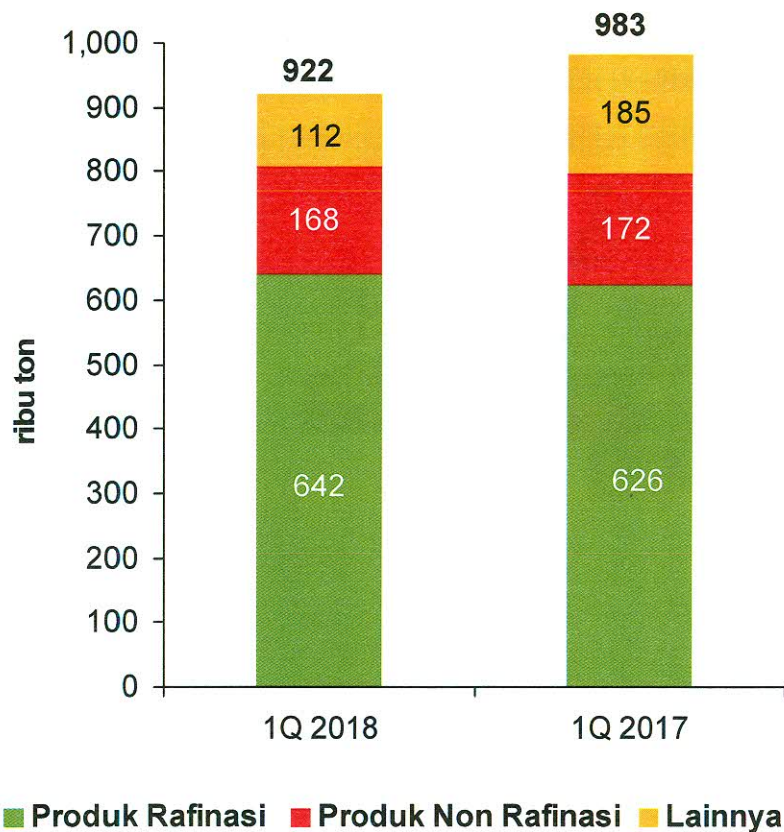

Komposisi Penjualan

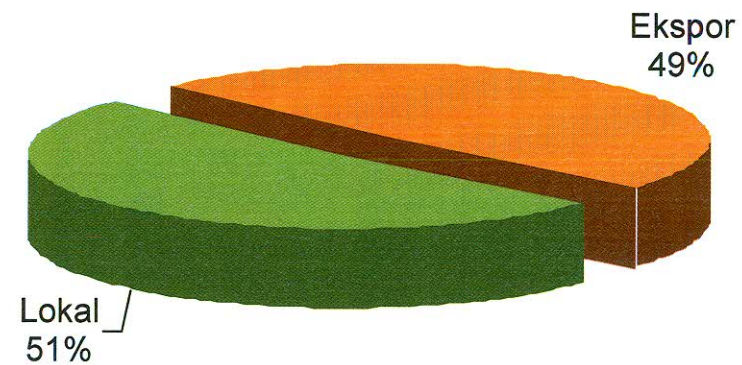

Lokal	470.805 ton
Ekspor	450.912 ton
Jumlah	921.717 ton

Laba Rugi Konsolidasian YTD 31 Maret 2018 (Tidak Diaudit)



<i>(dalam Rp miliar)</i>	1Q 2018	1Q 2017 Disajikan Kembali	% naik (turun)
Penjualan Bersih	8.487,1	9.210,8	-8%
Beban Pokok Penjualan	(7.550,7)	(8.130,7)	-7%
Laba Kotor	936,4	1.080,1	-13%
<i>% dari Penjualan Bersih</i>	<i>11%</i>	<i>12%</i>	<i>-1%</i>
Beban Usaha	(709,4)	(720,7)	-2%
Laba Usaha	226,9	359,4	-37%
<i>% dari Penjualan Bersih</i>	<i>3%</i>	<i>4%</i>	<i>-1%</i>
EBITDA	535,2	657,0	-19%
Penghasilan (Beban) Lain-lain - Bersih	(214,1)	70,7	n.m.
Laba Sebelum Pajak	12,8	430,1	-97%
Penghasilan (Beban) Pajak	69,2	(77,1)	n.m.
Laba Bersih Periode Berjalan	82,0	353,0	-77%
Jumlah laba (rugi) bersih			
yang dapat diatribusikan kepada:			
Pemilik Entitas Induk	81,8	353,1	-77%
Kepentingan Nonpengendali	0,2	(0,1)	n.m.
Lapa per saham dasar (dalam Rp penuh)	28	123	-77%

Posisi Keuangan Konsolidasian Per 31 Maret 2018 (Tidak Diaudit)



Posisi keuangan yang kuat dengan likuiditas yang cukup dan rasio *gearing* yang sehat

<i>(dalam Rp miliar)</i>	31 Mar 2018	31 Des 2017 Disajikan Kembali	% naik (turun)
Aset Lancar	11.652,5	11.473,2	2%
Aset Tidak Lancar	16.117,5	15.883,2	1%
Jumlah Aset	27.770,0	27.356,4	2%
Liabilitas Jangka Pendek	8.880,2	8.465,3	5%
Liabilitas Jangka Panjang	7.263,5	7.358,9	-1%
Ekuitas yang Dapat Diatribusikan kepada			
Pemilik Entitas Induk	11.619,8	11.526,0	1%
Kepentingan Nonpengendali	6,5	6,2	5%
Jumlah Liabilitas dan Ekuitas	27.770,0	27.356,4	2%

Terima Kasih

